PLANO DE INVESTIMENTO - 2023
SIURB X FUNDURB
PRESTAÇÃO DE CONTAS

Fevereiro/2024

PRESTAÇÃO DE CONTAS 2023

PLANO 2023 - AÇÕES	Recursos Remanescentes 2021	Recursos Remanescentes 2022	Plano 2023	TOTAL APÓS INCREMENTO	Liquidado	Pago
Implantação de Estrutura Turística no Triângulo e Quadrilátero Histórico do Centro - MOB	**-**	**35.834.576,75**	**1.500.000,00**	**37.334.576,75**	**3.976.682,46**	**3.835.397,13**
Projeto executivo, vigilância e obras - MOB		*35.834.576,75*	*1.370.000,00*	*37.204.576,75*	*3.976.682,46*	*3.835.397,13*
Gerenciamento			*130.000,00*	*130.000,00*	*-*	*-*
Implantação de Corredores de Ônibus Novos - MOB	**-**	**78.680.368,60**	**8.452.235,58**	**87.132.604,18**	**5.268.139,96**	**5.257.767,76**
Corredor Radial Leste - Trechos 1 e 2 - MOB						
Corredor Itaim - São Matheus - MOB						
Corredor Aricanduva - MOB		*78.680.368,60*	*557.198,72*	*79.237.567,32*	*5.056.398,36*	*5.046.026,16*
Corredor Capão - MOB						
Corredor Chucri Zaidan - MOB						
Gerenciamento			*7.895.036,86*	*7.895.036,86*	*211.741,60*	*211.741,60*
Construção de Terminais de Ônibus - MOB	**78.860.709,09**	**152.521.776,79**	**70.000.000,00**	**301.382.485,88**	**-**	**-**
Terminal Itaquera - MOB	*78.860.709,09*	*152.521.776,79*	*63.700.000,00*	*295.082.485,88*	*-*	*-*
Terminal Itaim - MOB						
Gerenciamento			*6.300.000,00*	*6.300.000,00*		
Intervenções no Sistema Viário	**-**	**-**	**38.520.480,79**	**38.520.480,79**	**11.576.309,03**	**7.663.239,71**
Prolongar a Cruzeiro do Sul até Eng. Caetano alvares;						
Prolongar Engº Caetano Álvares até a Maria Amália Azevedo;						
Prolongamento da Av Luis dumont Villares;						
Duplicação da Rua Darzan;						
Viário de acesso do Hospital Parelheiros;						
Av. N. Sra, do Ó, Rua Papaterra Limongi, Rua José Fiúza Guimarães;						
Av. do Imperador até a Av. Nordestina;						
Itaquera / Itaqueruna;						
Av. Rio das Pedras;			*35.018.618,90*	*35.018.618,90*	*11.436.036,05*	*7.522.966,73*
Av. Presidente Wilson;						
Túnel da Senna Madureira;						
Ligação Pirituba-Lapa; [MOB]						
Ponte Graúna-Gaivotas; [MOB]						
Marginal Pinheiros; [MOB]						
Av. Senador Teotônio Vilela; [MOB]						
Av. Santos Dumont;						
Pontilhão João Beiçola. [MOB]						
Outras intervenções a definir (Pte.Jurubatuba, Estr.Canal do Cocaia, Av. Dep. Dr. José Aristodemo Pinotti e Rua Said Saad)						
Gerenciamento			*3.501.861,89*	*3.501.861,89*	*140.272,98*	*140.272,98*

PRESTAÇÃO DE CONTAS 2023

PLANO 2023 - AÇÕES	Recursos Remanescentes 2021	Recursos Remanescentes 2022	Plano 2023	TOTAL APÓS INCREMENTO	Liquidado	Pago
Avenida Amador Bueno						
Avenida Imirim						
Corredor Santo Amaro / João Dias			*102.003.520,11*	*102.003.520,11*	*13.270.952,06*	*13.270.952,06*
Corredor Estrada de Itapecerica						
Avenida Interlagos						
Outras intervenções a definir (1. Realização de Obras próximo aos Pontilhões na Av. Raimundo Pereira de Magalhães.)						
Gerenciamento			*5.324.990,08*	*5.324.990,08*		
Recuperação e Reforço de Obras de Arte Especiais - OAE [MOB]	**-**	**-**	**358.966.016,11**	**358.966.016,11**	**182.862.446,15**	**160.614.163,22**
Intervenções para obras de recuperação estrutural e funcional.			*222.984.119,64*	*222.984.119,64*	*1.363.993,71*	*-*
Emergencial OAE's			*135.963.896,47*	*135.963.896,47*	*181.498.452,44*	*160.614.163,22*
Gerenciamento			*18.000,00*	*18.000,00*		
Inspeção de Obras de Artes Especiais - OAE	**-**	**-**	**20.562.330,28**	**20.562.330,28**	**331.275,00**	**331.275,00**
Inspeções visuais e especiais a definir			*20.553.330,28*	*20.553.330,28*	*331.275,00*	*331.275,00*
Gerenciamento			*9.000,00*	*9.000,00*		
Construção e Implantação de Equipamentos Públicos	**-**	**-**	**100.000,00**	**100.000,00**	**-**	**-**
Projeto executivo e obras a definir			*91.000,00*	*91.000,00*		
Gerenciamento			*9.000,00*	*9.000,00*		
Construção e Implantação do Parque Minhocão	**-**	**-**	**200.000,00**	**200.000,00**	**-**	**-**
Projeto executivo e obras			*182.000,00*	*182.000,00*	*-*	*-*
Gerenciamento			*18.000,00*	*18.000,00*		
Intervenções no Sistema de Drenagem	**-**	**-**	**1.000.000,00**	**1.000.000,00**	**305.000,00**	**-**
Intervenções a definir			*910.000,00*	*910.000,00*	*305.000,00*	*-*
Gerenciamento			*90.000,00*	*90.000,00*		
TOTAL	**78.860.709,09**	**267.036.722,14**	**606.629.572,94**	**952.527.004,18**	**217.590.804,66**	**190.972.794,88**

PRESTAÇÃO DE CONTAS – Calçadões – Triângulo Histórico e Quadrilátero - 30% Mobilidade

PROCESSO	7910202000006497, 7910202100006367 e 7910202000003617.
Endereço	Centro
Subprefeitura	1. Sé
Valor Pago	3.835.397,13
Situação	Projetos Executivos do Triângulo foram concluídos, obras em andamento. Quadrilátero projeto com avanço de 70% e serviços em arqueologia/ambiental em execução.

PRESTAÇÃO DE CONTAS – Implantação de Corredores de Ônibus Novos - 30% Mobilidade

PROCESSO	Aricanduva (7910.2022/0001612-2, 7910.2019/0000717-3 e 7910.2019/0000694-0), Radial (6022.2023/0004020-8 e 7910202100012472) e Chucri Zaidan 6022.2023/0003598-0
Endereço	Av. Aricanduva; Av Radial Leste; Av. Chucri Zaidan; Estrada do Campo Limpo; Av. Carlos Caldeira Filho e Av. Carlos Lacerda.
Subprefeitura	1. Aricanduva/Formosa/Carrão; 2. Penha; 3. Itaquera, 4. Itaim, 5. Campo Limpo e 6. São Mateus
Valor Pago	5.046.026,16
Situação	Projeto executivo concluído. Preparando para execução de obras.

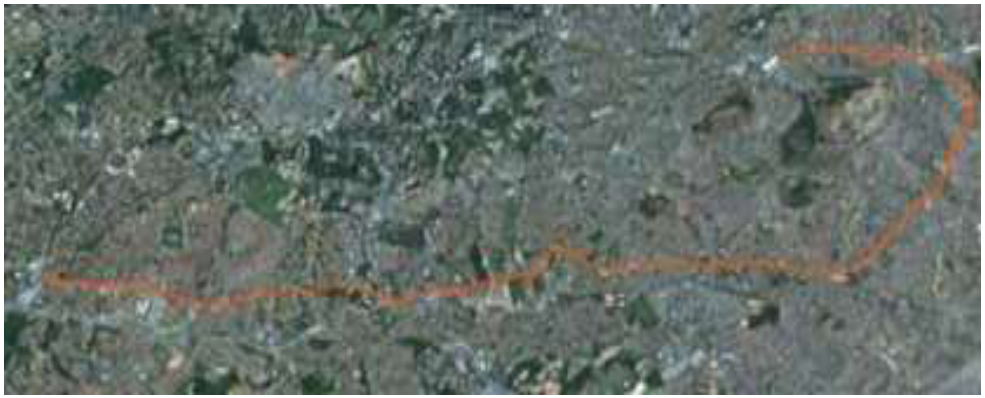

PRESTAÇÃO DE CONTAS – Intervenções no Sistema Viário

PROCESSO	6022202100010445, 7910201700004316, 7910201900004093, 7910201900004107, 7910201900007190, 7910201900004239, 7910201900000535, 7910202000006144, 7910201900000535, 6022202200033641, 6022202300033643, 7910202100005654, 6022202300067319, 6022202300011585, 6022202300047989, 7910202100005646, 6022202300066592 e 6022202200048762.
Endereço	Marginal Pinheiros, AV. Senador Teotônio Vilela; Ponte Jurubatuba, Ligação Pirituba Lapa, Ligação Graúna Gaivotas, Estr.Canal do Cocaia, Av. Dep. Dr. José Aristodemo Pinotti, Av. Presidente Wilson e Rua Said Saad.
Subprefeitura	1. Capela do Socorro. 2. Santo Amaro 3. Lapa e 4. Pirituba.
Valor Pago	7.522.966,73
Situação	Projetos Executivos, obras, material expropriatório, desapropriações, etc.

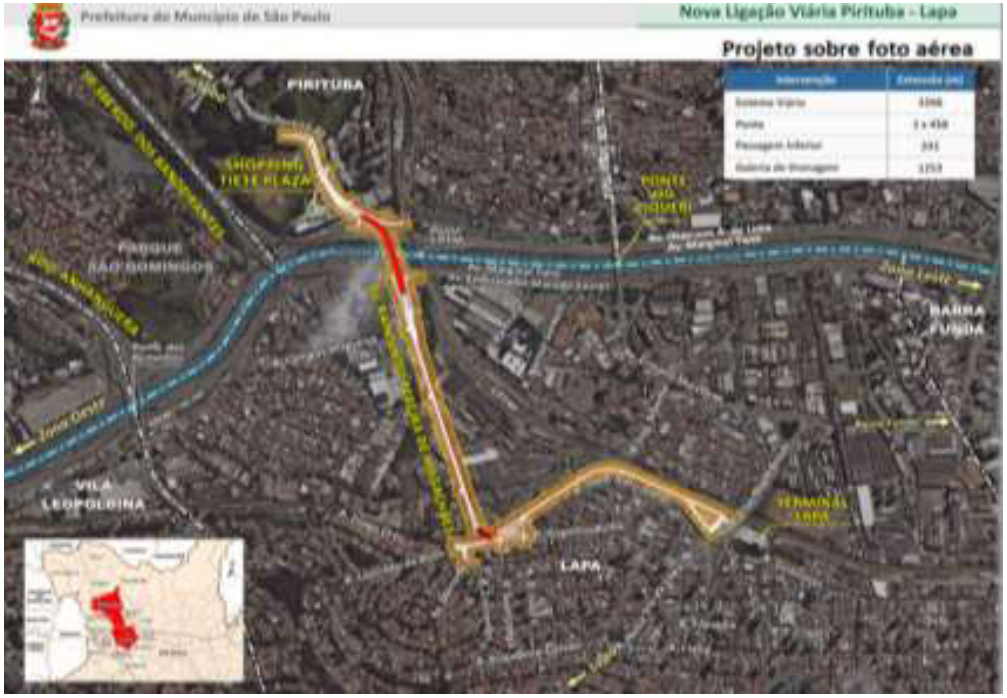

PRESTAÇÃO DE CONTAS – Intervenções na Área de Mobilidade Urbana

PROCESSO	7910201900005677; 7910201900001809; 7910201900001787; 7910202000003951
Endereço	Av. Imirim; Estrada de Itapecerica; Av. Amador Bueno da Veiga; Av. Interlagos.
Subprefeitura	1. Casa Verde / Cachoeirinha; 2. Campo Limpo / M'Boi Mirim; 3. Penha; 4. Capela do Socorro / Cidade Ademar .
Valor Pago	13.270.952,06
Situação	Projeto executivo concluído, iniciando as obras.

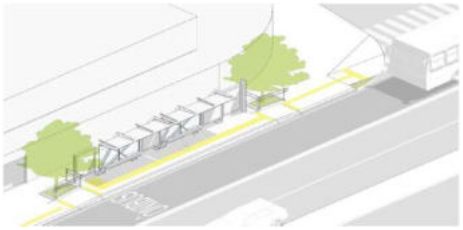

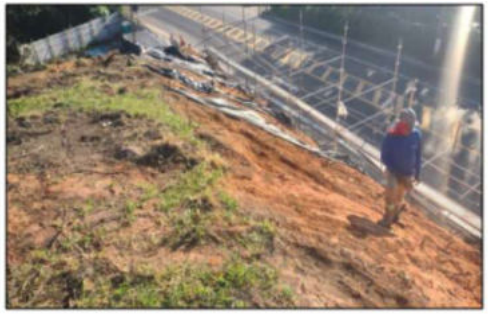

PRESTAÇÃO DE CONTAS – Recuperação e Reforço em Obras de Arte Especiais

PROCESSO	Lista no próximo slide
Endereço	Diversos endereços conforme lista no próximo slide.
Subprefeitura	Supra-regional
Valor Pago	160.614.163,22
Situação	Obras de recuperação estrutural e reforço de Obras de Arte Especiais em andamento.

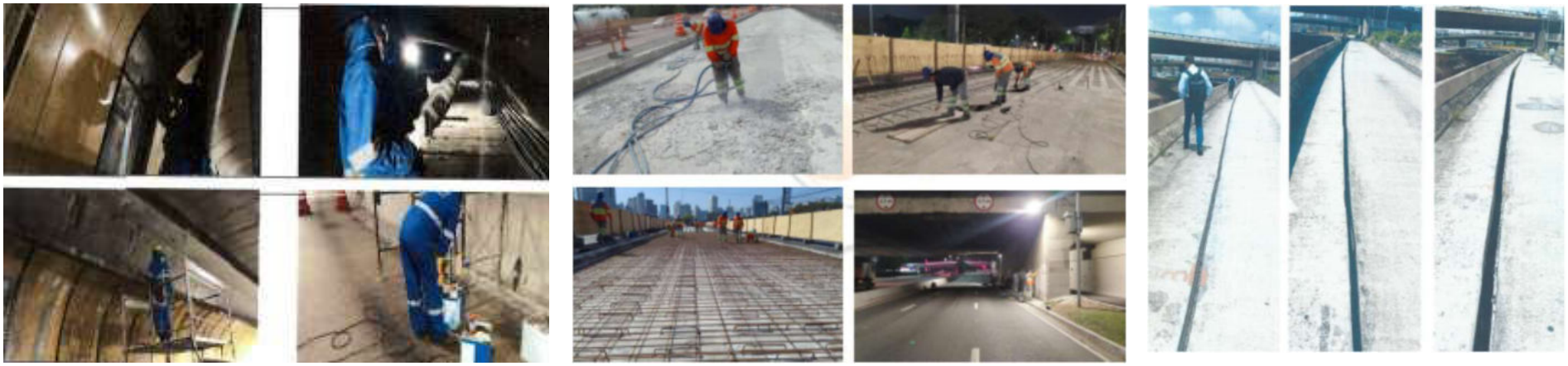

PRESTAÇÃO DE CONTAS – Recuperação e Reforço em Obras de Arte Especiais

PROCESSO	Obra de Arte Especial - OAE
6022202200060991	Viaduto Imigrantes – Sentido Centro/Sentido Bairro – Rodovia dos Imigrantes – SP-160 – Subprefeitura Jabaquara.
6022202200062226	Túnel Jânio Quadros Ramos Av. Eng. Oscar Americano
6022202300003337	Pontilhão - Rua Celso Barbosa de Lima – Itaim Paulista – Subprefeitura Itaim Paulista
6022202300005330	Ponte Engº Roberto Rossi Zuccolo – Subprefeituras Pinheiros e Butantã
6022202300009092	Viaduto Expresso Tiradentes, no trecho entre as Estações Pedro II e Ana Neri – Subprefeitura Sé
6022202300022480	Viaduto Domingos Franciulli Netto - Sentido Marginal/Bairro.
6022202300025659	Pontilhão na Avenida São Miguel, altura do nº 8.460
6022202300026183	Viaduto Imigrantes – Subprefeitura Jabaquara.
6022202300046052	Ponte da Vila Maria - Jânio Quadros – Subprefeitura Vila Maria/Vila Guilherme - Mooca
6022202300051129	Viaduto Grande São Paulo – Subprefeitura Ipiranga/Vila Prudente
6022202300051218	Ponte do Tatuapé – Deputado Ricardo Izar – Subprefeitura Mooca – Vila Maria/Vila Guilherme,
6022202300054870	Ponte dos Remédios
6022202300054888	Ponte Cidade Universitária – Subprefeitura Pinheiros/Butantã
6022202300054896	Complexo Viário Evaristo Comolatti - Elevado do Glicério – Subprefeitura Pinheiros/Butantã
6022202300055272	Ponte Cruzeiro do Sul – Subprefeitura Santana-Tucuruvi/Mooca.
6022202300056783	Ponte da Vila Maria - Jânio Quadros – Subprefeitura Vila Maria/Vila Guilherme - Mooca
6022202300062996	Ponte localizada à Avenida Itamerendiba, altura do nº 36 – Jardim Camargo Novo – Subprefeitura Itaim Paulista
6022202300066371	Ponte Eusébio Matoso - Subprefeitura/Pinheiros
6022202300071324	Ponte do Jaguaré – Subprefeitura Lapa
6022202300071332	Viaduto Alcântara Machado – Subprefeitura Mooca.
6022202300071677	Ponte Casa Verde.
6022202300073807	Viaduto Calos de Campos – Subprefeitura Penha
6022202300073807	Viaduto Carlos de Campos
7910202100011298	Viaduto Sumaré e Viaduto Dr. Arnaldo
7910202100012898	Viaduto Carlito Maia .
7910202200004757	Complexo Viário Padre Adelino
7910202200005060	Viaduto Miguel Mofarrej
7910202200005990	Viaduto João Julião da Costa Aguiar
7910202200006008	Viadutos Pedro de Toledo, Engenheiro Antônio de Carvalho Aguiar e General Euclides Figueiredo.
7910202200006016	Viaduto Incinerador Vergueiro (SAIOÁ)
7910202200006024	Viaduto Plínio de Queiroz
7910202200006725	Complexo Viário Maria Maluf e Viaduto Ministro Aliomar Baleeiro
7910202200006733	Viaduto Austregésilo de Athaíde.
7910202200006741	Complexo Viário Escola de Engenharia Mackenzie.
7910202200006776	Viaduto Doutor João Tranchesi e Passarela Professor Doutor Emilio Athié.
7910202200006784	Viaduto Armando Puglisi e Viaduto Condessa de São Joaquim.
7910202200006814	Ponte da Vila Guilherme e Ponte da Avenida Santos Dumont.
7910202200006822	Viaduto Engenheiro Luiz Alfredo Falcão Bauer (Ayrton Senna).

PRESTAÇÃO DE CONTAS – Terminais, Inspeções Especiais – OAE’s e Gerenciamento

- Valor pago R$ 331.275,00 – Inspeções Especiais em OAE’s;
- Valor pago R$ 352.014,58 – Gerenciamento.
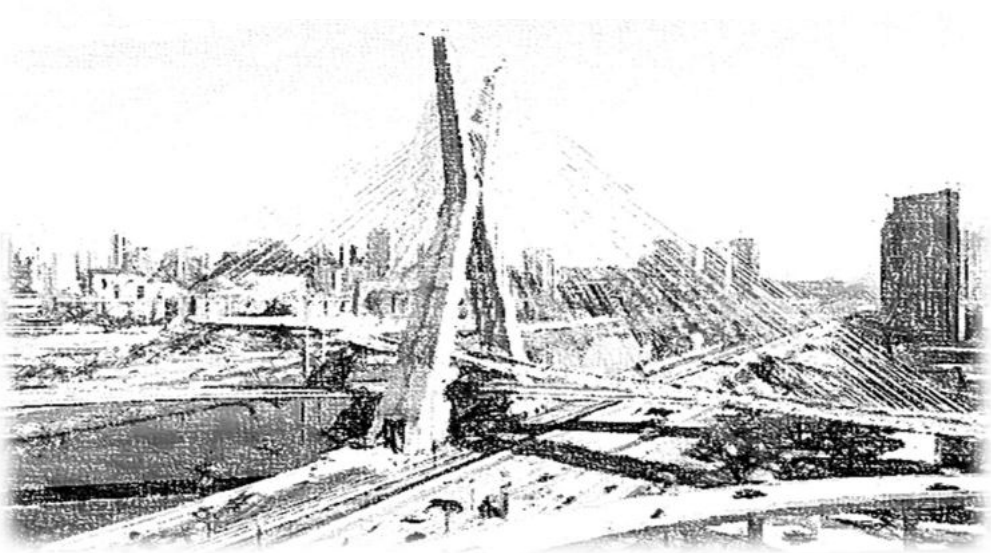
CIDADE DE
SÃO PAULO
INFRAESTRUTURA
URBANA E OBRAS